



АКЦИОНЕРНОЕ ОБЩЕСТВО

Коммунальная, 29, г.Тольятти, Самарская обл., РФ, 445043
Тел.: (8482) 67-57-24, e-mail:postmaster@tevis.ru, www tevis.ru
ОКПО 11032374, ОГРН 1026301976601, ИНН/КПП 6320000561/632001001

**ВНЕСЕНИЕ ИЗМЕНЕНИЙ В ПРОЕКТ МЕЖЕВАНИЯ ТЕРРИТОРИИ
ДЛЯ РАЗМЕЩЕНИЯ ЛИНЕЙНОГО ОБЪЕКТА:**

**«Модернизация ливневого коллектора по ул. Ботанической, ул.
Офицерской и ул. Дзержинского – водосток №41а, №41, №40, №11
(строительство участка от проектируемой КНС на ул. Ботанической до
проектируемого колодца, строительство участка от ЛК-45 до ЛК 3а,
реконструкция участка от ЛК-3а до ЛК-6, строительство 2 нитки от
ЛК-1 до ЛК-7)»**

**Книга 3. Основная (утверждаемая) часть и материалы по
обоснованию проекта межевания территории**

**г. Тольятти
2021 г.**



АКЦИОНЕРНОЕ ОБЩЕСТВО

Коммунальная, 29, г.Тольятти, Самарская обл., РФ, 445043
Тел.: (8482) 67-57-24, e-mail:postmaster@tevis.ru, www tevis.ru
ОКПО 11032374, ОГРН 1026301976601, ИНН/КПП 6320000561/632001001

**ВНЕСЕНИЕ ИЗМЕНЕНИЙ В ПРОЕКТ МЕЖЕВАНИЯ ТЕРРИТОРИИ
ДЛЯ РАЗМЕЩЕНИЯ ЛИНЕЙНОГО ОБЪЕКТА:**

**«Модернизация ливневого коллектора по ул. Ботанической, ул.
Офицерской и ул. Дзержинского – водосток №41а, №41, №40, №11
(строительство участка от проектируемой КНС на ул. Ботанической до
проектируемого колодца, строительство участка от ЛК-45 до ЛК 3а,
реконструкция участка от ЛК-3а до ЛК-6, строительство 2 нитки от
ЛК-1 до ЛК-7)»**

**Книга 3. Основная (утверждаемая) часть и материалы по
обоснованию проекта межевания территории**

Директор по развитию

Е.А. Проничева

**г. Тольятти
2021**

СОДЕРЖАНИЕ:

ВНЕСЕНИЕ ИЗМЕНЕНИЙ В ОСНОВНУЮ (УТВЕРЖДАЕМУЮ) ЧАСТЬ ПРОЕКТА МЕЖЕВАНИЯ ТЕРРИТОРИИ

	Стр.
Постановление администрации г.о. Тольятти от 12.02.2021 №517-п/1 «О подготовке изменений в проект планировки и проект межевания территории для размещения линейного объекта « Модернизация ливневого коллектора по ул. Ботанической, ул. Офицерской и ул. Дзержинского – водосток №41а, №41, №40, №11 (строительство участка от проектируемой КНС на ул. Ботанической до проектируемого колодца, строительство участка от ЛК-45 до ЛК 3а, реконструкция участка от ЛК-3а до ЛК-6, строительство 2 нитки от ЛК-1 до ЛК-7)», утвержденные постановлением администрации городского округа Тольятти от 10.09.2019 № 2442 п/1_____	4-6
Пояснительная записка_____	7-11
Чертеж межевания территории М 1:1000 _____	12-14



АДМИНИСТРАЦИЯ ГОРОДСКОГО ОКРУГА ТОЛЬЯТТИ

ПОСТАНОВЛЕНИЕ

12.02.2021 № 517-п/1

г. Тольятти, Самарской области



О подготовке
изменений в проект планировки территории
и проект межевания территории для размещения
линейного объекта: «Модернизация ливневого
коллектора по ул. Ботанической, ул. Офицерской
и ул. Дзержинского – водосток №41а, №41, №40, №11
(строительство участка от проектируемой КНС
на ул. Ботанической до проектируемого колодца,
строительство участка от ЛК-45 до ЛК 3а, реконструкция
участка от ЛК-3а до ЛК-6, строительство 2 нитки
от ЛК-1 до ЛК-7)», утверждённые постановлением
администрации городского округа Тольятти
от 10.09.2019 № 2442-п/1

Рассмотрев предложение АО «ТЕВИС» о подготовке внесения изменений в документацию по планировке территории, в соответствии со статьями 42, 43, 45, 46 Градостроительного кодекса Российской Федерации, Порядком подготовки документации по планировке территории, разрабатываемой на основании решений органов местного самоуправления городского округа Тольятти, и принятия решения об утверждении документации по планировке территории в соответствии с Градостроительным кодексом Российской Федерации, утверждённым администрацией городского округа Тольятти от 31.05.2018 № 1645-п/1, Уставом городского округа Тольятти, администрация городского округа Тольятти ПОСТАНОВЛЯЕТ:

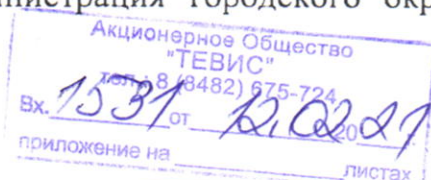

1. Предложить АО «ТЕВИС»:

1.1. Подготовить за счёт собственных средств изменения в проект планировки территории и проект межевания территории для размещения линейного объекта: «Модернизация ливневого коллектора по ул. Ботанической, ул. Офицерской и ул. Дзержинского – водосток №41а, №41, №40, №11 (строительство участка от проектируемой КНС на ул. Ботанической до проектируемого колодца, строительство участка от ЛК-45 до ЛК 3а, реконструкция участка от ЛК-3а до ЛК-6, строительство 2 нитки от ЛК-1 до ЛК-7)», утвержденные постановлением администрации городского округа Тольятти от 10.09.2019 № 2442-п/1.

Ориентировочная площадь территории, в отношении которой осуществляется подготовка изменений в документацию по планировке территории, 5,5 га согласно схеме (Приложение).

1.2. В течение 12 месяцев со дня принятия настоящего постановления обеспечить предоставление в департамент градостроительной деятельности администрации городского округа Тольятти подготовленные изменения в проект планировки территории и проект межевания территории, указанные в подпункте 1.1 настоящего постановления.

2. Установить срок подачи физическими и юридическими лицами предложений, касающихся порядка сроков подготовки и содержания изменений в проект планировки территории и проект межевания территории для размещения линейного объекта, до 5 марта 2021 года.

3. Организационному управлению администрации городского округа Тольятти (Власов В.А.) опубликовать настоящее постановление в средствах массовой информации и разместить в сети Интернет на официальном портале администрации городского округа Тольятти в течение 3 дней со дня принятия настоящего постановления.

Глава городского округа



[Handwritten signature]

С.А.Анташев

**Схема границ разработки документации по планировке территории
ориентировочная площадь 5,5 га**

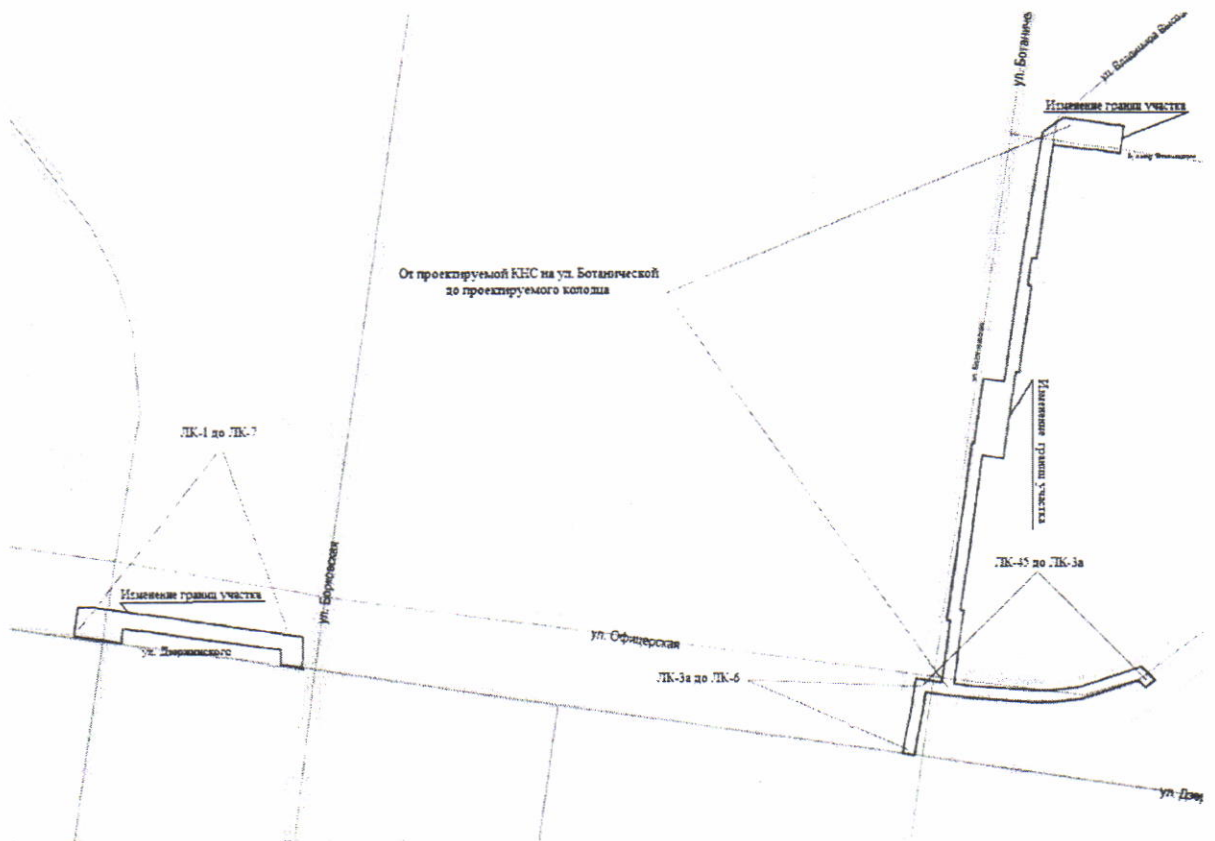

1. ПОЯСНИТЕЛЬНАЯ ЗАПИСКА

Изменения в проект межевания территории подготовлены на основании постановления администрации г.о. Тольятти от **12.02.2021 №517-п/1** «О подготовке изменений в проект планировки территории и проект межевания территории для размещения линейного объекта: «Модернизация ливневого коллектора по ул. Ботанической, ул. Офицерской и ул. Дзержинского – водосток №41а, №41, №40, №11 (строительство участка от проектируемой КНС на ул. Ботанической до проектируемого колодца, строительство участка от ЛК-45 до ЛК-3а, реконструкция участка от ЛК-3а до ЛК-6, строительство 2 нитки от ЛК-1 до ЛК-7)», утвержденный постановлением администрации городского округа Тольятти от 10.09.2019 № 2442-п/1.

В связи с изменением местоположения планируемых сетей ливневой канализации и сооружений на участке от проектируемой КНС на ул. Ботанической до проектируемого колодца и на участке от ЛК-1 до ЛК-7, необходимо внести изменения в части вновь устанавливаемых границ публичного сервитута для размещения (строительства и дальнейшей эксплуатации) объекта: «Модернизация ливневого коллектора по ул. Ботанической, ул. Офицерской и ул. Дзержинского – водосток №41а, №41, №40, №11 (строительство участка от проектируемой КНС на ул. Ботанической до проектируемого колодца, строительство участка от ЛК-45 до ЛК-3а, реконструкция участка от ЛК-3а до ЛК-6, строительство 2 нитки от ЛК-1 до ЛК-7)».

Данным проектом вносятся соответствующие изменения в текстовую и графическую часть проекта межевания территории, утвержденного постановлением администрации городского округа Тольятти от 10.09.2019 № 2442-п/1.

Изменения вносятся в Книгу 3 «Основная (утверждаемая) часть проекта межевания территории» в следующей части:

1. Сведения о границах территории, в отношении которой утвержден проект межевания, и границ публичного сервитута для строительства и эксплуатации линейного объекта, содержащие перечень координат характерных точек этих границ в системе координат МСК-63, для размещения линейного объекта «Модернизация ливневого коллектора по ул. Ботанической, ул. Офицерской и ул. Дзержинского – водосток №41а, №41, №40, №11 (строительство участка от проектируемой КНС на ул. Ботанической до проектируемого колодца, строительство участка от ЛК-45 до ЛК-3а, реконструкция участка от ЛК-3а до ЛК-6, строительство 2 нитки от ЛК-1 до ЛК-7)»;
2. Раздел 2. Чертеж межевания территории М 1:1000

Цели внесения изменений в документацию по планировке территории:

- Формирование вновь устанавливаемых границ публичного сервитута для размещения (строительство и дальнейшая эксплуатация) линейного объекта;

- изменения сведений о границах территории, в отношении которой утвержден проект межевания, содержащих перечень координат характерных точек этих границ в системе координат, используемой для ведения Единого государственного реестра недвижимости;

Таким образом, проектом межевания территории предлагается внести в ранее разработанный проект следующие изменения:

1. В Сведения о границах территории, в отношении которой утвержден проект межевания, и границах публичного сервитута для строительства и эксплуатации линейного объекта, содержащие перечень координат характерных точек этих границ в системе координат МСК-63, для размещения линейного объекта: «Модернизация ливневого коллектора по ул. Ботанической, ул. Офицерской и ул. Дзержинского – водосток №41а, №41, №40, №11 (строительство участка от проектируемой КНС на ул. Ботанической до проектируемого колодца, строительство участка от ЛК-45 до ЛК-3а, реконструкция участка от ЛК-3а до ЛК-6, строительство 2 нитки от ЛК-1 до ЛК-7)» внести следующие изменения:

- добавить вновь устанавливаемые границы публичного сервитута;

Таким образом, пункт Сведения о границах территории, в отношении которой утвержден проект межевания, и границ публичного сервитута для строительства и эксплуатации линейного объекта, содержащие перечень координат характерных точек этих границ в системе координат МСК-63, для размещения линейного объекта: «Модернизация ливневого коллектора по ул. Ботанической, ул. Офицерской и ул. Дзержинского – водосток №41а, №41, №40, №11 (строительство участка от проектируемой КНС на ул. Ботанической до проектируемого колодца, строительство участка от ЛК-45 до ЛК-3а, реконструкция участка от ЛК-3а до ЛК-6, строительство 2 нитки от ЛК-1 до ЛК-7)» изложить в следующей редакции:

Сведения о границах территории, в отношении которой утвержден проект межевания, и границ публичного сервитута для строительства и эксплуатации линейного объекта, содержащие перечень координат характерных точек этих границ в системе координат МСК-63, для размещения линейного объекта: «Модернизация ливневого коллектора по ул. Ботанической, ул. Офицерской и ул. Дзержинского – водосток №41а, №41, №40, №11 (строительство участка от проектируемой КНС на ул. Ботанической до проектируемого колодца, строительство участка от ЛК-45 до ЛК-3а, реконструкция участка от ЛК-3а до ЛК-6, строительство 2 нитки от ЛК-1 до ЛК-7)»

Номера характерных точек	Координаты, м	
	X	Y
1	2	3
1	424997.82	1317708.32
2	425001.51	1317688.67
3	425036.26	1317695.19
4	425084.11	1317704.77
5	425126.93	1317710.93
6	425120.07	1317755.20
7	425224.60	1317769.13
8	425225.46	1317763.40
9	425339.80	1317780.28
10	425522.82	1317805.57
11	425522.25	1317809.60
12	425630.21	1317824.89
13	425625.58	1317860.41
14	425685.20	1317868.17
15	425827.86	1317889.75
16	425855.79	1317894.33
17	425858.95	1317873.45
18	425921.40	1317883.15
19	425918.16	1317904.56
20	426040.73	1317924.67
21	426065.54	1317958.45
22	426054.81	1318033.55
23	426009.21	1318027.03
24	426021.45	1317942.54
25	426001.30	1317939.62
26	425856.83	1317918.67
27	425827.31	1317913.82
28	425828.37	1317906.21
29	425808.88	1317903.03
30	425801.19	1317901.57
31	425784.39	1317899.53
32	425783.43	1317905.87
33	425758.70	1317902.54
34	425682.06	1317889.94
35	425641.26	1317884.63
36	425642,00	1317879.35
37	425601.69	1317873.56
38	425532.95	1317863.71
39	425532.22	1317868.66
40	425506.75	1317864.92
41	425507.47	1317859.98
42	425497.03	1317858.51

43	425502.08	1317823.11
44	425322.49	1317798.41
45	425311.32	1317796.17
46	425295.55	1317793.53
47	425242.75	1317786.11
48	425241.95	1317791.62
49	425117.50	1317775.03
50	425114.37	1317805.10
51	425107.26	1317906.68
52	425107.44	1317938.43
53	425112.47	1317985.41
54	425146.66	1318091.13
55	425124.52	1318114.34
56	425112.18	1318098.30
57	425123.96	1318085.95
58	425092.81	1317989.59
59	425087.44	1317939.55
60	425087.26	1317906.04
61	425094.45	1317803.36
62	425098.40	1317763.10
63	425104.07	1317727.85
64	425080.46	1317724.44
65	425032.46	1317714.83
1	424997.82	1317708.32
66	425147.70	1316676.56
67	425155.84	1316611.75
68	425176.79	1316463.15
69	425201.80	1316293.82
70	425226.42	1316297.22
71	425225.19	1316305.57
72	425257.59	1316310.33
73	425247.76	1316377.72
74	425238.48	1316395.63
75	425192.97	1316682.55
76	425172.51	1316679.68
66	425147.70	1316676.56
77	425212.18	1316394.20
78	425221.71	1316329.31
79	425228.65	1316330.35
80	425222.14	1316375.00
77	425212.18	1316394.21
Площадь = 5,86 га		

Каталог координат границ вновь устанавливаемого публичного сервитута

Таблица №1

Номера характерных точек	Координаты, м	
	X	Y
1	2	3
1	425225.19	1316305.57
2	425257.59	1316310.33
3	425247.76	1316377.72
4	425238.48	1316395.63
5	425192.97	1316682.55
6	425172.51	1316679.68
7	425180.57	1316615.08
8	425201.53	1316466.72
9	425212.18	1316394.20
10	425222.14	1316375.00
11	425228.65	1316330.35
12	425221.71	1316329.31
1	425225.19	1316305.57
13	425855.79	1317894.33
14	425858.95	1317873.45
15	425921.40	1317883.15
16	425918.16	1317904.56
13	425855.79	1317894.33
14	425601.69	1317873.56
15	425532.95	1317863.71
16	425532.22	1317868.66
17	425506.75	1317864.92
18	425507.47	1317859.98
19	425524.80	1317862.53
20	425530.55	1317863.36
21	425532.85	1317847.64
22	425536.87	1317848.17
23	425538.97	1317834.16
24	425605.58	1317843.64
14	425601.69	1317873.56
Площадь = 12 956,53 кв.м.		

Согласно пункту 3 части 5 статьи 43 Градостроительного кодекса Российской Федерации в проекте межевания территории помимо иных сведений должен быть указан вид разрешенного использования образуемых земельных участков в соответствии с проектом планировки территории в случаях, предусмотренных Градостроительным кодексом Российской Федерации.

Однако, образование и изменение земельных участков проектом межевания не предусмотрено.

Внесение изменений в проект межевания территории для размещения линейного объекта - Модернизация линейного коллектора по ул. Ботанической, ул. Офицерской и ул. Дзержинского (водосток №4 д, №4 (№4О, №4П) строительство участка от проектируемой КНС на ул. Ботанической до проектируемого колодца, строительство участка от К/45 до К-3а, реконструкция участка от К-3а до К-6, строительство 2 нитки от К-1 до К-7)

Чертеж межевания территории.

Ситуационный план

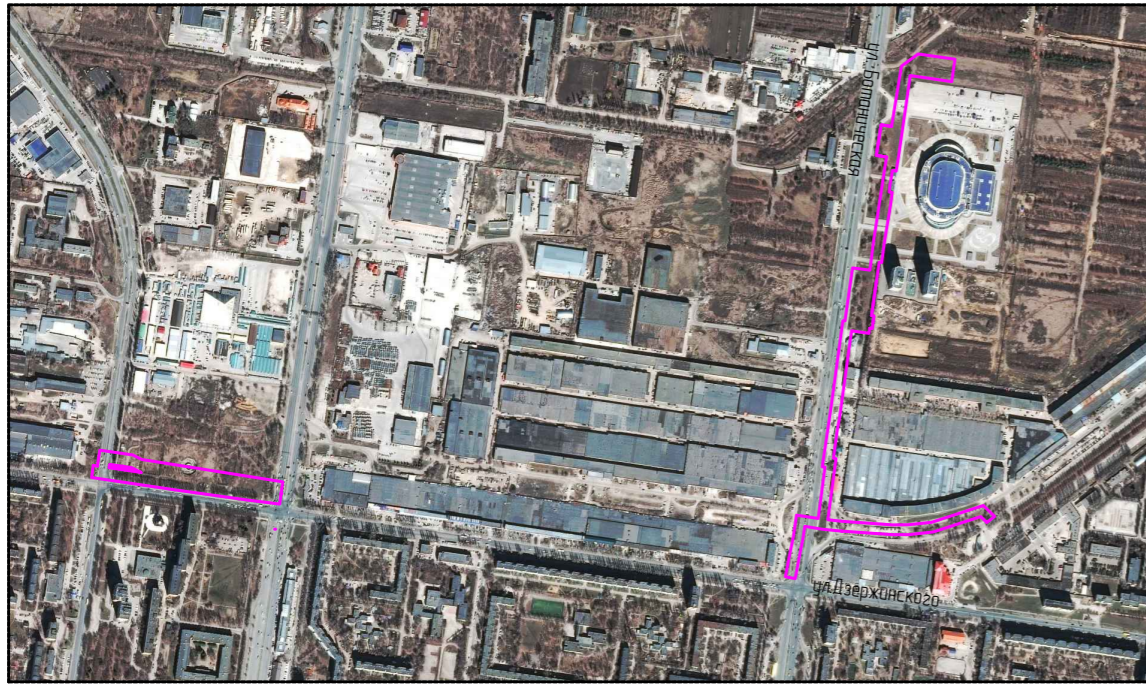

Каталог координат границ территории для размещения линейного объекта

Номера характерных точек	Координаты, м	
	X	Y
1	2	3
1	424997.82	1317708.32
2	425001.51	1317688.67
3	425036.26	1317695.19
4	425084.11	1317704.77
5	425126.93	1317710.93
6	425120.07	1317755.20
7	425224.60	1317769.13
8	425225.46	1317763.40
9	425339.80	1317780.28
10	425522.82	1317805.57
11	425522.25	1317809.60
12	425630.21	1317824.89
13	425625.58	1317860.41
14	425685.20	1317868.17
15	425827.86	1317889.75
16	425855.79	1317894.33
17	425858.95	1317873.45
18	425921.40	1317883.15
19	425918.16	1317904.56
20	426040.73	1317924.67
21	426065.54	1317958.45
22	426054.81	1318033.55
23	426009.21	1318027.03
24	426021.45	1317942.54
25	426001.30	1317939.62
26	425856.83	1317918.67
27	425827.31	1317913.82
28	425828.37	1317906.21
29	425808.88	1317903.03
30	425801.19	1317901.57
31	425784.39	1317899.53
32	425783.43	1317905.87
33	425758.70	1317902.54
34	425682.06	1317889.94
35	425641.26	1317884.63
36	425642.00	1317879.35
37	425601.69	1317873.56
38	425532.95	1317863.71
39	425532.22	1317868.66
40	425506.75	1317864.92
41	425507.47	1317859.98
42	425497.03	1317858.51
43	425502.08	1317823.11
44	425322.49	1317798.41
45	425311.32	1317796.17
46	425295.55	1317793.53
47	425242.75	1317786.11
48	425241.95	1317791.62
49	425117.50	1317775.03
50	425114.37	1317805.10
51	425107.26	1317906.68
52	425107.44	1317938.43
53	425112.47	1317985.41
54	425146.66	1318091.13
55	425124.52	1318114.34
56	425112.18	1318098.30
57	425123.96	1318085.95
58	425092.81	1317989.59
59	425087.44	1317939.55
60	425087.26	1317906.04
61	425094.45	1317803.36
62	425098.40	1317763.10
63	425104.07	1317727.85
64	425080.46	1317724.44
65	425032.46	1317714.83
1	424997.82	1317708.32
66	425147.70	1316676.56
67	425155.84	1316611.75
68	425176.79	1316463.15
69	425201.80	1316293.82
70	425226.42	1316297.22
71	425225.19	1316305.57
72	425257.59	1316310.33
73	425247.76	1316377.72
74	425238.48	1316395.63
75	425192.97	1316682.55
76	425172.51	1316679.68
66	425147.70	1316676.56
77	425212.18	1316394.20
78	425221.71	1316329.31
79	425228.65	1316330.35
80	425222.14	1316375.00
77	425212.18	1316394.21

Площадь = 5,86 га

Каталог координат границ вновь устанавливаемого публичного сервитута

Координаты, м	
X	Y
2	3
425225.19	1316305.57
425257.59	1316310.33
425247.76	1316377.72
425238.48	1316395.63
425192.97	1316682.55
425172.51	1316679.68
425180.57	1316615.08
425201.53	1316466.72
425212.18	1316394.20
425222.14	1316375.00
425228.65	1316330.35
425221.71	1316329.31
425225.19	1316305.57
425855.79	1317894.33
425858.95	1317873.45
425921.40	1317883.15
425918.16	1317904.56
425855.79	1317894.33
425601.69	1317873.56
425532.95	1317863.71
425532.22	1317868.66
425506.75	1317864.92
425507.47	1317859.98
425524.80	1317862.53
425530.55	1317863.36
425532.85	1317847.64
425536.87	1317848.17
425538.97	1317834.16
425605.58	1317843.64
425601.69	1317873.56

Площадь = 12 956,53 кв.м.

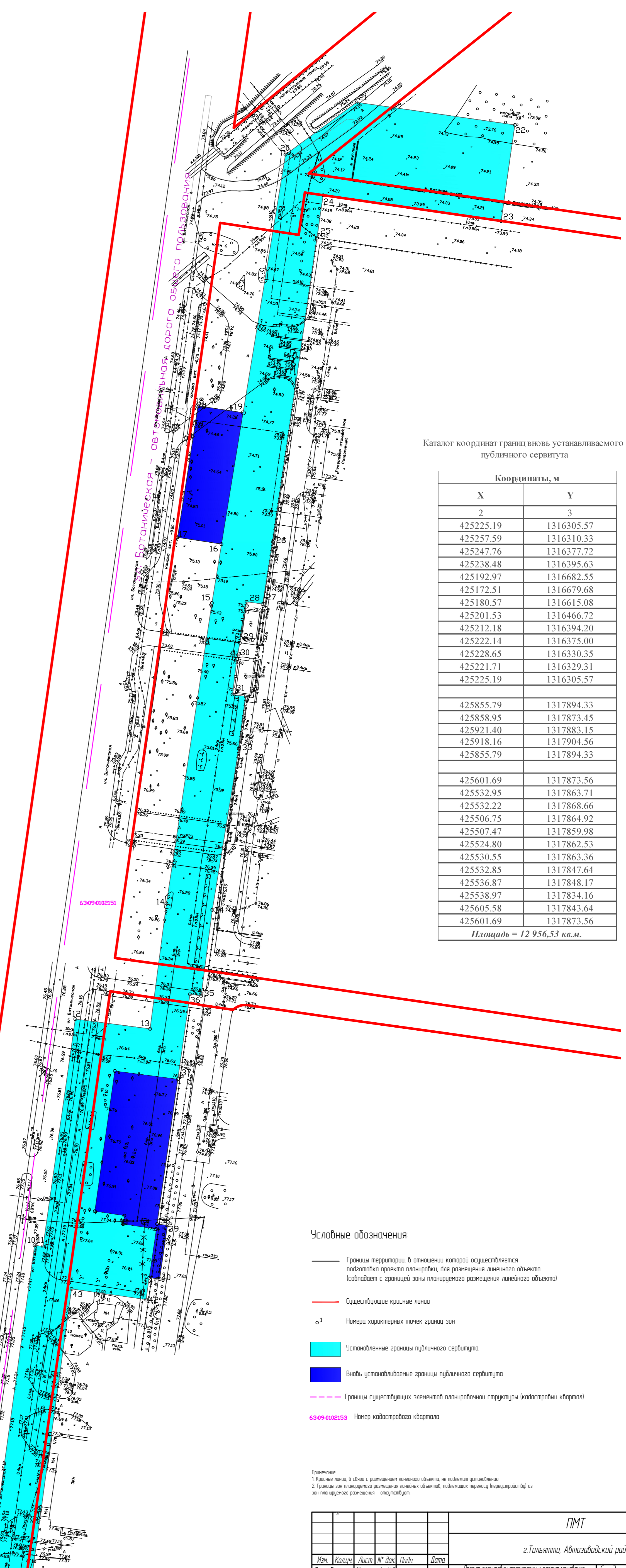

Условные обозначения:

- Границы территории, в отношении которой осуществляется подготовка проекта планировки, для размещения линейного объекта (совпадает с границей зоны планируемого размещения линейного объекта)
- Существующие красные линии
- o1 Номера характерных точек границ зон
- Установленные границы публичного сервитута
- Вновь устанавливаемые границы публичного сервитута
- - - Границы существующих элементов планировочной структуры (кадастровый квартал)
- 63090102151 Номер кадастрового квартала

Примечание:
1. Красные линии, в связи с размещением линейного объекта, не подлежат установлению.
2. Границы зон планируемого размещения линейных объектов, подлежащих передаче (интерпретируются) из зон планируемого размещения - отсутствуют.

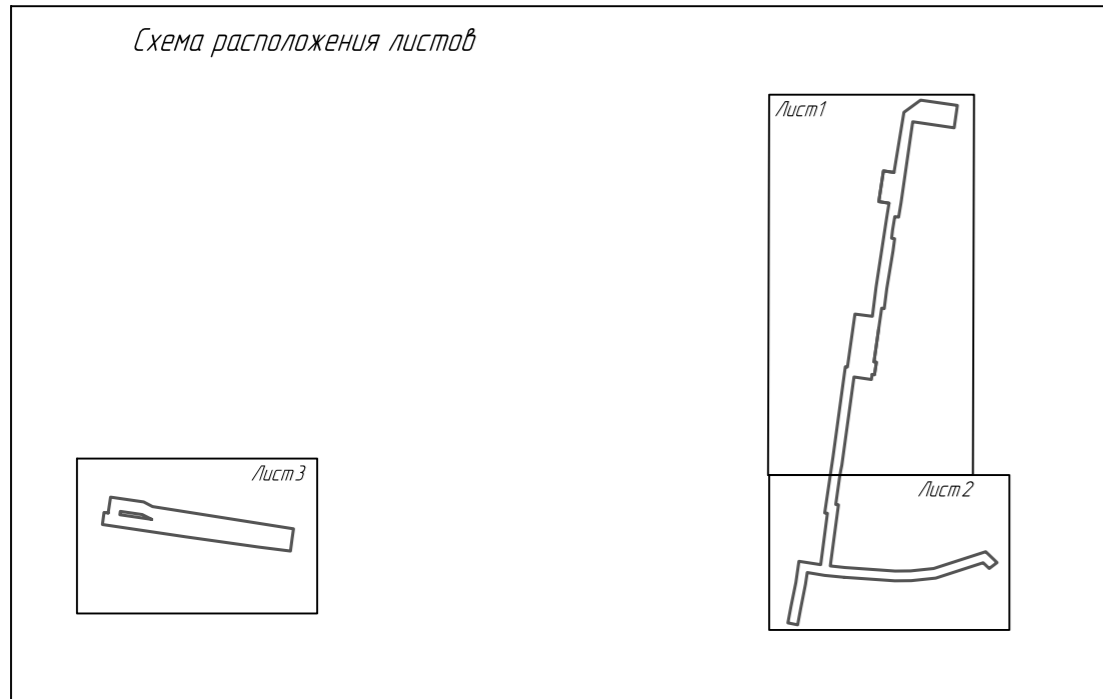

Границы публичного сервитута совпадают с границами зон планируемого размещения линейного объекта, определенными с учетом СН 456-73 "Нормы отвода земель для магистральных водоводов и канализационных коллекторов", а также с учетом уже существующей застройки территории, на которой производится размещение линейного объекта. Ширина полосы отвода составляет 8-12 метров от оси объекта.

ПМТ				
г.Тольятти, Автозаводский район				
Изм.	Коллич.	Лист	№ док.	Дата
Разработ	Овчинникова М.В.			
Проект планировки территории и проект межевания территории для размещения линейного объекта "Модернизация линейного коллектора по ул.Ботанической, ул.Офицерской и ул.Дзержинского (водосток №4 д, №4(№4О, №4П))				
Чертеж межевания территории				
М 1:1000				
АО "ТЕВИС"				Листов
				3
Лист				1
Статус				
Дир. по развитию				Пранчева Е.А.
Копировал				Формат А1

Внесение изменений в проект межевания территории для размещения линейного объекта:
 Модернизация ливневого коллектора по ул. Ботанической, ул. Оршарской и ул. Дзержинского
 (водосток №4, №4.1, №4.2, №4.3) строительство участка от проектируемой КНС на ул. Ботанической до проектируемого колодца,
 строительство участка от К/4.5 до К/3а, реконструкция участка от К/3а до К/6, строительство 2 нитки от К/6 до К/7г

Чертеж межевания территории

Ситуационный план

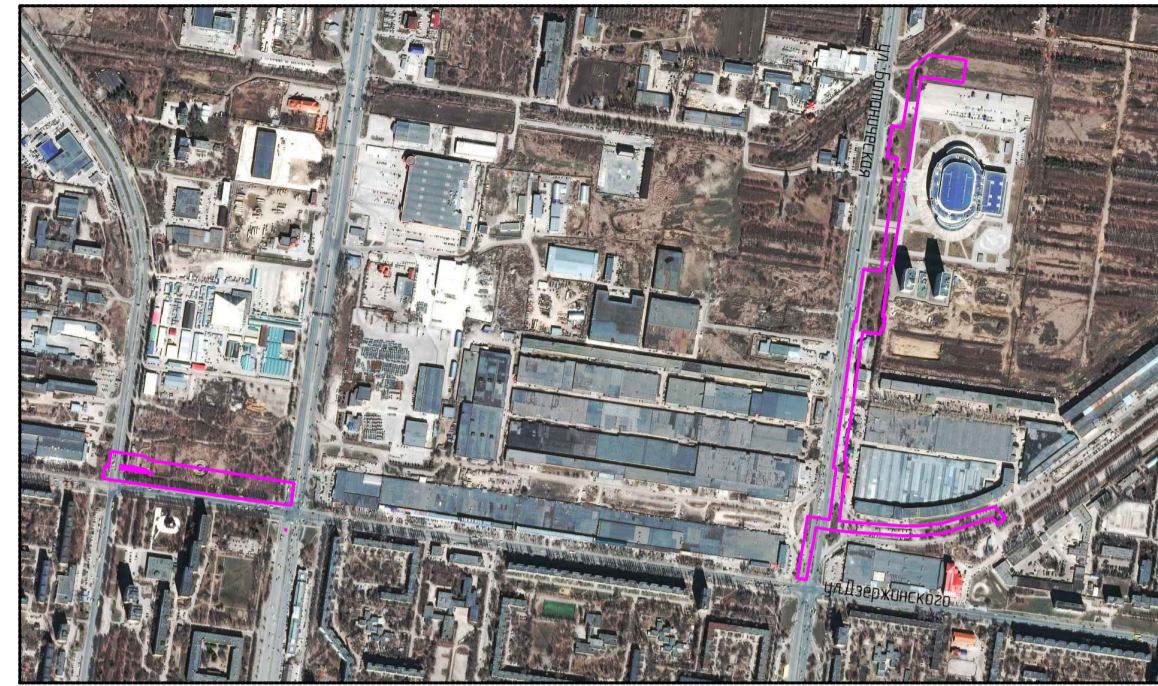

Каталог координат границ территории для размещения линейного объекта

Номера характерных точек	Координаты, м	
	X	Y
1	424997.82	1317708.32
2	425001.51	1317688.67
3	425036.26	1317695.19
4	425084.11	1317704.77
5	425126.93	1317710.93
6	425120.07	1317755.20
7	425224.60	1317769.13
8	425225.46	1317763.40
9	425339.80	1317780.28
10	425522.82	1317805.57
11	425522.25	1317809.60
12	425630.21	1317824.89
13	425625.58	1317860.41
14	425685.20	1317868.17
15	425827.86	1317889.75
16	425855.79	1317894.33
17	425858.95	1317873.45
18	425921.40	1317883.15
19	425918.16	1317904.56
20	426040.73	1317924.67
21	426065.54	1317958.45
22	426054.81	1318033.55
23	426009.21	1318027.03
24	426021.45	1317942.54
25	426001.30	1317939.62
26	425856.83	1317918.67
27	425827.31	1317913.82
28	425828.37	1317906.21
29	425808.88	1317903.03
30	425801.19	1317901.57
31	425784.39	1317899.53
32	425783.43	1317905.87
33	425758.70	1317902.54

34	425682.06	1317889.94
35	425641.26	1317884.63
36	425642.00	1317879.35
37	425601.69	1317873.56
38	425532.95	1317863.71
39	425532.22	1317868.66
40	425506.75	1317864.92
41	425507.47	1317859.98
42	425497.03	1317858.51
43	425502.08	1317823.11
44	425322.49	1317798.41
45	425311.32	1317796.17
46	425295.55	1317793.53
47	425242.75	1317786.11
48	425241.95	1317791.62
49	425117.50	1317775.03
50	425114.37	1317805.10
51	425107.26	1317906.68
52	425107.44	1317938.43
53	425112.47	1317985.41
54	425146.66	1318091.13
55	425124.52	1318114.34
56	425112.18	1318098.30
57	425123.96	1318085.95
58	425092.81	1317989.59
59	425087.44	1317939.55
60	425087.26	1317906.04
61	425094.45	1317803.36
62	425098.40	1317763.10
63	425104.07	1317727.85
64	425080.46	1317724.44
65	425032.46	1317714.83
1	424997.82	1317708.32

66	425147.70	1316676.56
67	425155.84	1316611.75
68	425176.79	1316463.15
69	425201.80	1316293.82
70	425226.42	1316297.22
71	425225.19	1316305.57
72	425257.59	1316310.33
73	425247.76	1316377.72
74	425238.48	1316395.63
75	425192.97	1316682.55
76	425172.51	1316679.68
66	425147.70	1316676.56
77	425212.18	1316394.20
78	425221.71	1316329.31
79	425228.65	1316330.35
80	425222.14	1316375.00
77	425212.18	1316394.21

Площадь = 5,86 га

Каталог координат границ вновь устанавливаемого публичного сервитута

Координаты, м	
X	Y
2	3
425225.19	1316305.57
425257.59	1316310.33
425247.76	1316377.72
425238.48	1316395.63
425192.97	1316682.55
425172.51	1316679.68
425180.57	1316615.08
425201.53	1316466.72
425212.18	1316394.20
425222.14	1316375.00
425228.65	1316330.35
425221.71	1316329.31
425225.19	1316305.57
425855.79	1317894.33
425858.95	1317873.45
425921.40	1317883.15
425918.16	1317904.56
425855.79	1317894.33
425601.69	1317873.56
425532.95	1317863.71
425532.22	1317868.66
425506.75	1317864.92
425507.47	1317859.98
425524.80	1317862.53
425530.55	1317863.36
425532.85	1317847.64
425536.87	1317848.17
425538.97	1317834.16
425605.58	1317843.64
425601.69	1317873.56

Площадь = 12 956,53 кв.м.

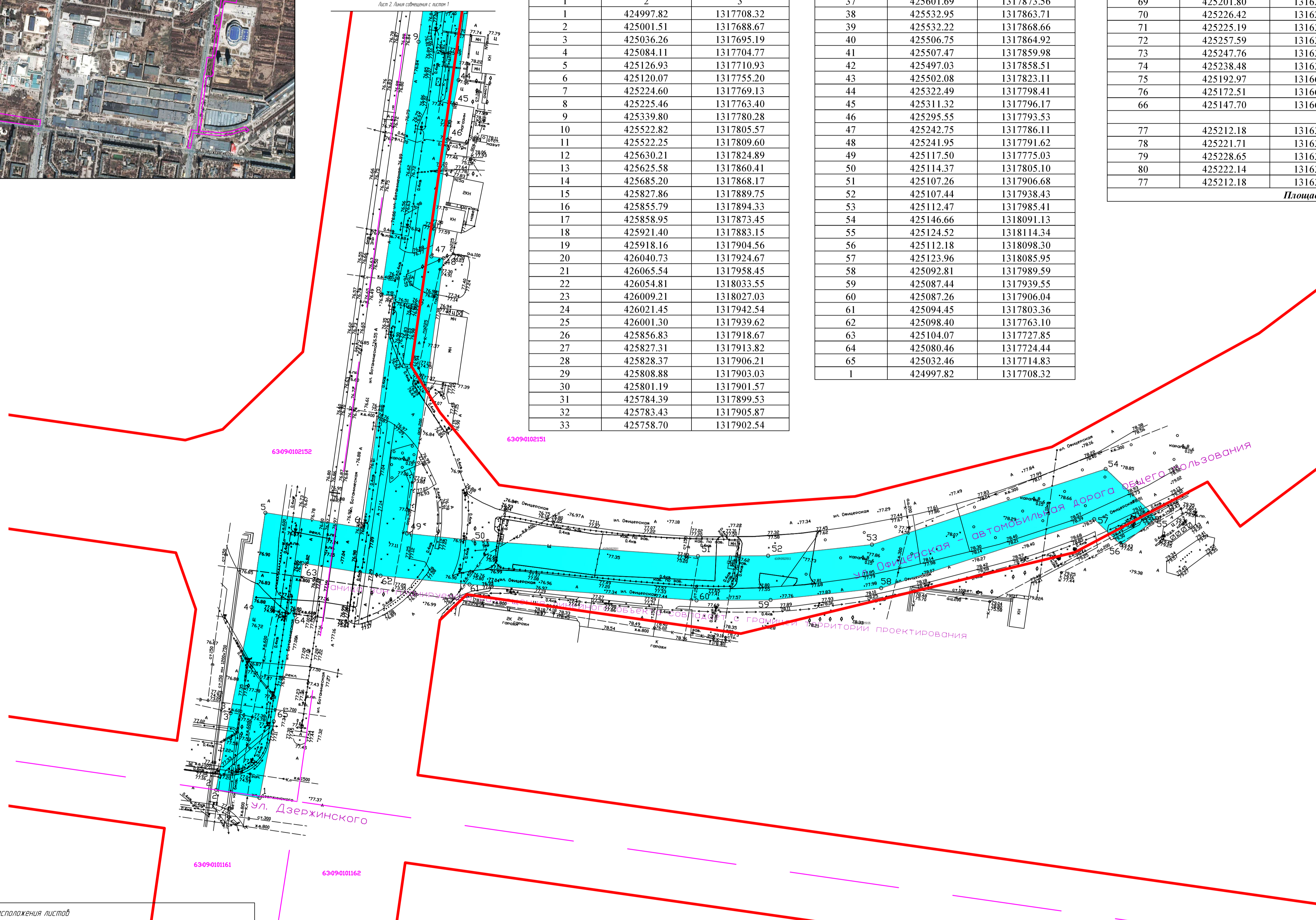

Условные обозначения:

- Границы территории, в отношении которой осуществляется подготовка проекта планировки, для размещения линейного объекта (совпадает с границей зоны планируемого размещения линейного объекта)
- Существующие красные линии
- Номера характерных точек границ зон
- Установленные границы публичного сервитута
- Вновь устанавливаемые границы публичного сервитута
- Границы существующих элементов планировочной структуры (кадастровый квартал)
- 63090102153 Номер кадастрового квартала

Примечания:
 1. Красные линии в связи с размещением линейного объекта не подлежат установлению.
 2. Границы зон планируемого размещения линейных объектов, подлежащих переносу (перестройке) из зон планируемого размещения - отсутствуют.

Схема расположения листов

Границы публичного сервитута совпадают с границами зон планируемого размещения линейного объекта, определенными с учетом СН 456-73 "Нормы отвода земель для магистральных водоводов и канализационных коллекторов", а также с учетом уже существующей застройки территории, на которой предполагается размещение линейного объекта. Ширина полосы отвода составляет 8-12 метров от оси объекта.

ИМ						ПМТ		
2.Тольятти, Автозаводский район								
Изм.	Колуч.	Лист	№ док.	Подп.	Дата	Листов	Лист	Листов
Разработ	Объединяева М.В.					2	3	
Дир. по развитию	Проничева Е.А.							

Проект планировки территории и проект межевания территории для размещения линейного объекта "Модернизация ливневого коллектора по ул. Оршарской и ул. Дзержинского (водосток №4, №4.1, №4.2, №4.3)"
 Чертеж межевания территории М 1:1000
 АО "ТЕВИС"

